

Nuevo concepto de égida

Vida de hotel para personas de mayor edad

POR ANDREA MARTÍNEZ
amartinez@elnuevodia.com

UN INNOVADOR concepto en centros de vida asistida se establecerá en el área de Puerto Nuevo, con una inversión de \$7 millones y ofreciendo empleo a unas 41 personas.

El presidente de Insignia Senior Living, Milton L. Cruz, explicó que "The Residence", "es el primero en Puerto Rico, de vida asistida junto a una unidad especializada de cuidado de la memoria".

Insignia Senior Living es una compañía que maneja 15 centros de vida asistida para adultos en los estados de Georgia y la Florida.

Para desarrollar el centro en Puerto Rico la empresa está invirtiendo unos \$7 millones, y se espera que el mismo esté operando en septiembre.

Al presente están en la fase de reclutamiento y promoción del concepto. Luego comenzarán a adiestrar al personal, el cual estará certificado en cuidado de personas con condiciones de la memoria y vida asistida.

Cruz sostuvo que tendrán capacidad para 76 residentes dentro de los dos conceptos; uno de 24 residentes en cuidado especializado de la memoria y otro de 52 residentes de vida asistida con habitaciones privadas y semiprivadas.

"The Residence" está ubicado en un edificio nuevo en la calle Dalmacia, jus-

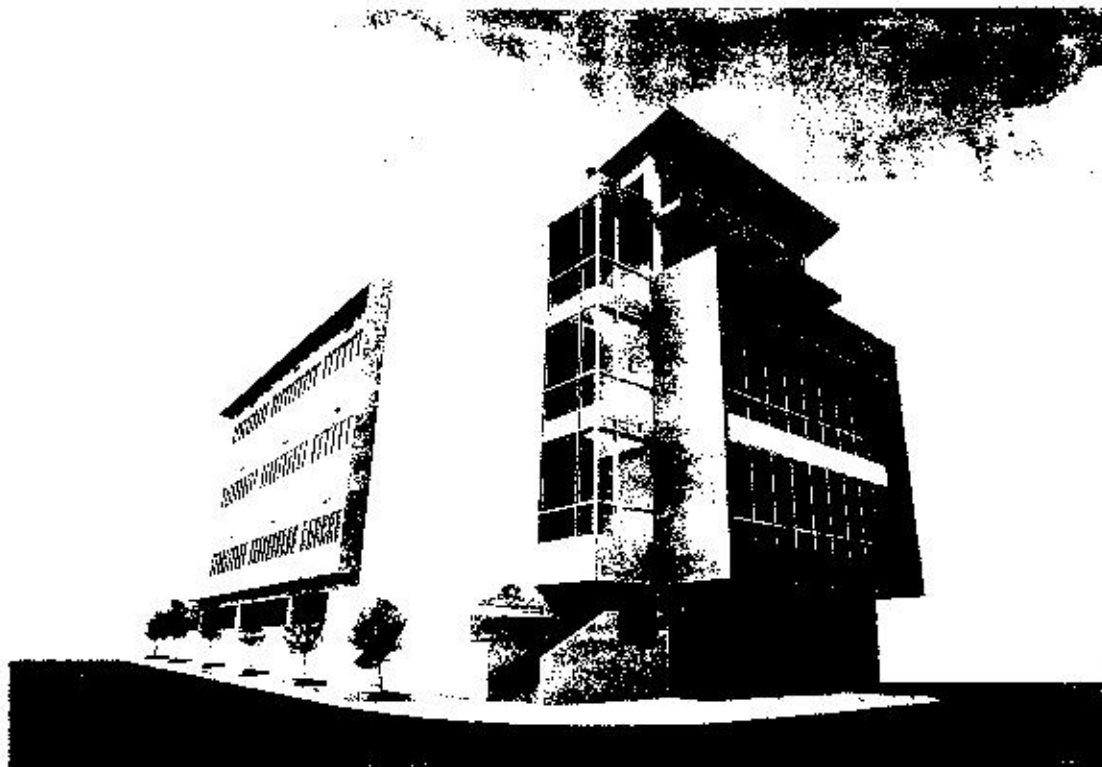

to en la intersección entre la Avenida Roosevelt y la Avenida de Diego, en Puerto Nuevo. El edificio cuenta con 38,500 pies cuadrados, 38 suites, cinco pisos, y 28 estacionamientos.

Entre las áreas comunes contarán con biblioteca, dos comedores, un gimnasio, salón de belleza, patio, terraza y un área de comedor para actividades cerradas. Cruz indicó que todo el edificio tiene aire acondicionado y una planta eléctrica que cubre toda la instalación, 2 elevadores, así como una cisterna de 13,000 galones. Cada habitación y baño tiene un sistema de respuesta de emergencia. También los residentes tienen la opción de un receptor portátil para avisar cualquier emergencia.

"En el concepto de vida asistida le damos a la persona el apoyo para tener una vida al máximo respetando su independencia", dijo Cruz. Indicó que se le ayuda a vestirse, bañarse, tomar sus medicamentos, en casos de que así lo requiera.

Cruz indicó que el concepto de cuidado especializado de memoria incluye a personas con Alzheimer, demencia u otras condiciones que afecten la memoria. Estos contarán con un piso exclusivo con control de acceso y personal experimentado para trabajar con estas condiciones.

"Entendemos que en Puerto Rico hay mercado para este tipo de negocio", indicó Cruz, quien fue presidente del Sistema de Salud San Pablo por 10 años y presidente de la Asociación de Hospitales.

Cruz dijo que por el momento no tienen planes adicionales de expansión. "El futuro dictará lo que haremos", dijo Cruz. Explicó que los costos comienzan, según el servicio requerido por el residente, en \$2,800 al mes.

Explicó que The Residence ofrecerá a sus residentes amenidades de condo-hotel, con servicios de chef, y un ciclo de menús preparados por una nutricionista.

THE RESIDENCE ofrecerá a sus residentes amenidades de condo-hotel, con servicios de chef.